



Wirtschaftliche Entwicklung im Landkreis Märkisch-Oderland

**Rainer Schinkel
Beigeordneter und Fachbereichsleiter I, Leiter Wirtschaftsamt**

Januar 2023



1. Bevölkerungsentwicklung

Stand:
30.09.2022

Einwohner

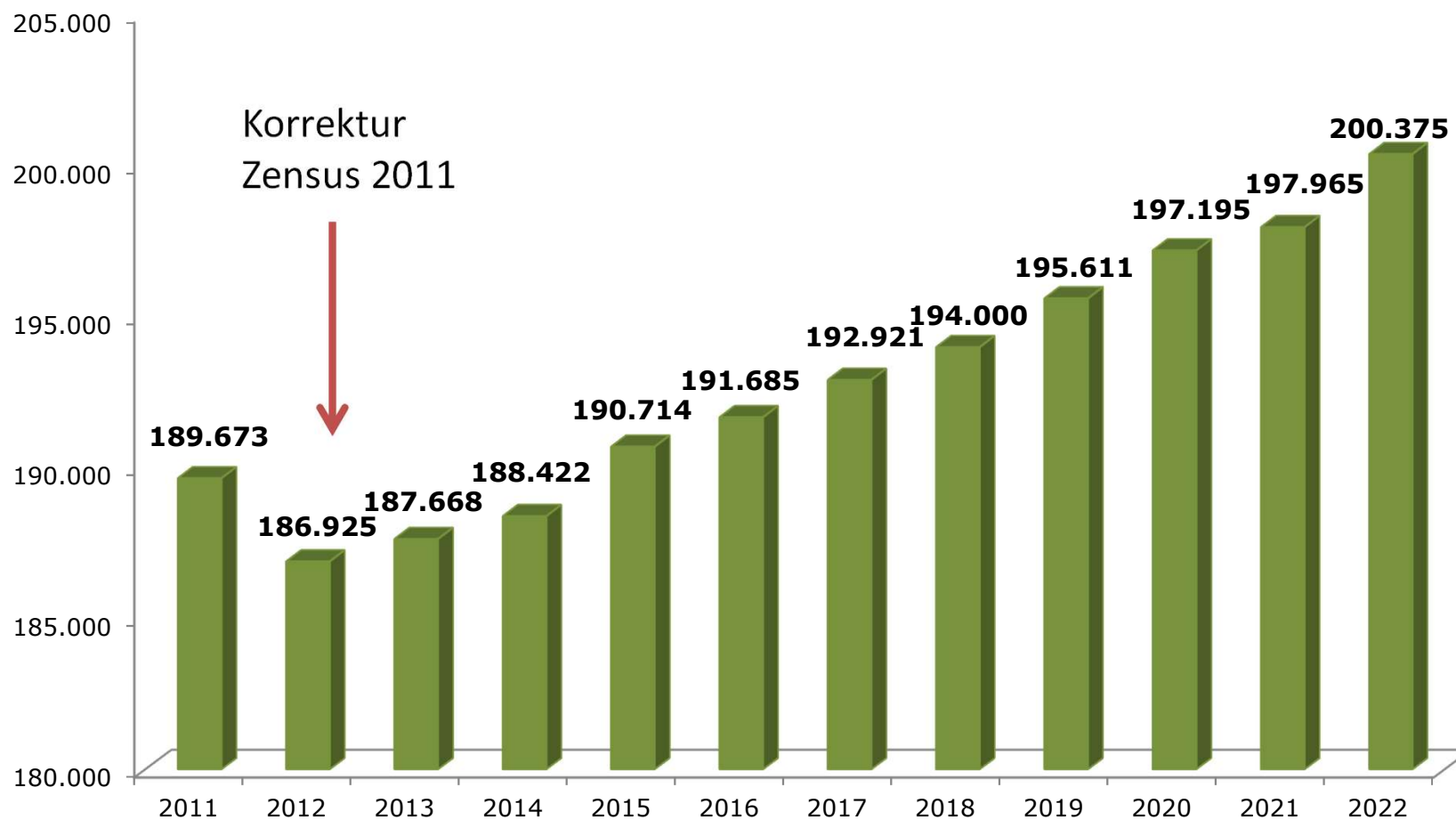

Quelle: , Stand: bis 2021 jeweils zum 31.12., Berichtsjahr 2022 zum Stand 09/2022; Zugriff 19.01.2023



1. Bevölkerungsentwicklung (2011-2021)

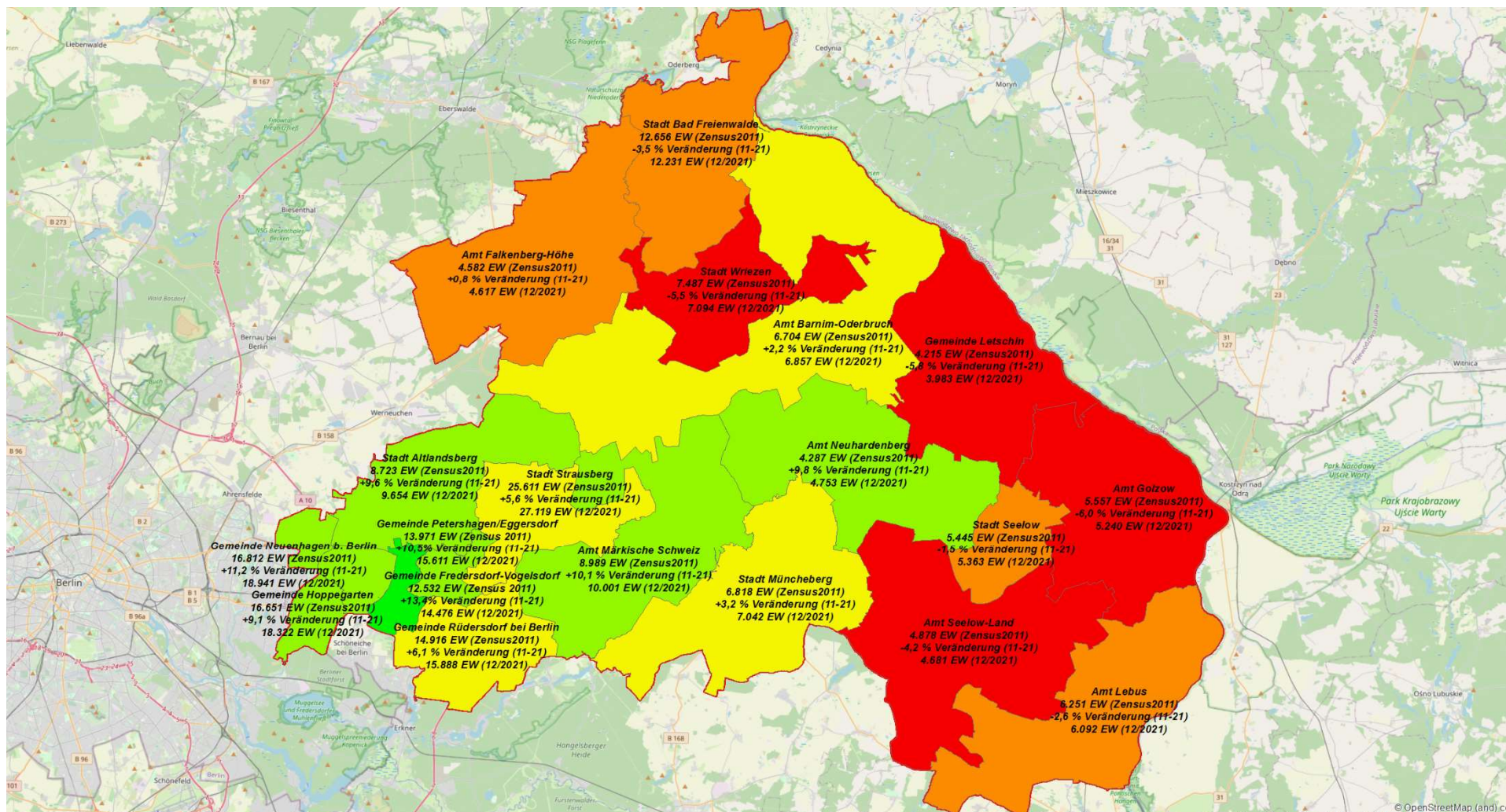



1. Bevölkerungsentwicklung

31.12.2015

Altersaufbau der Bevölkerung des Landkreises Märkisch-Oderland

31.12.2020

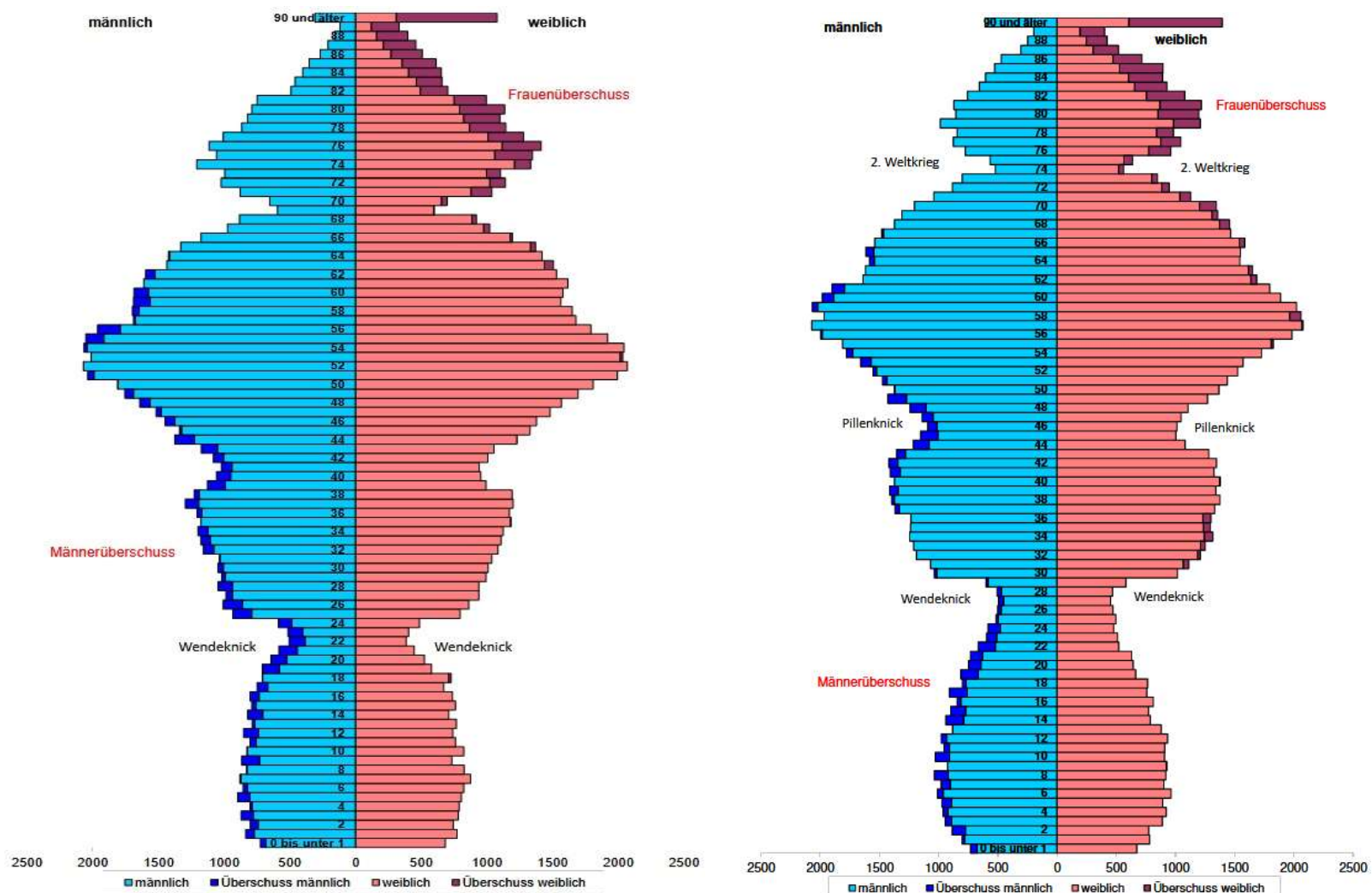

Quelle: Amt für Statistik Berlin-Brandenburg, Statistische Jahresbericht MOL 2016, 2020



1. Bevölkerungsentwicklung

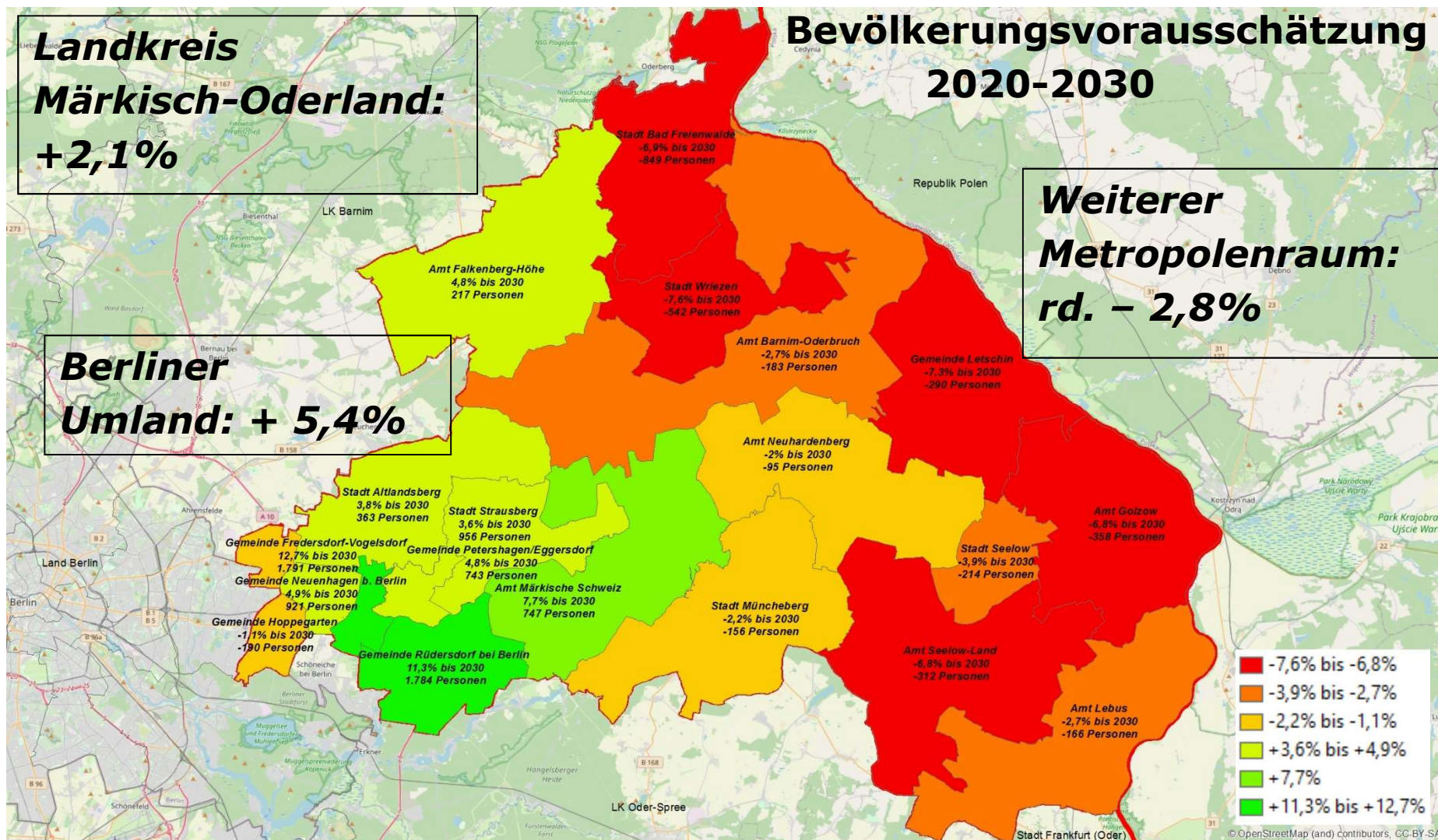



1. Bevölkerungsentwicklung (Amtsstruktur MOL seit 01.01.2022)

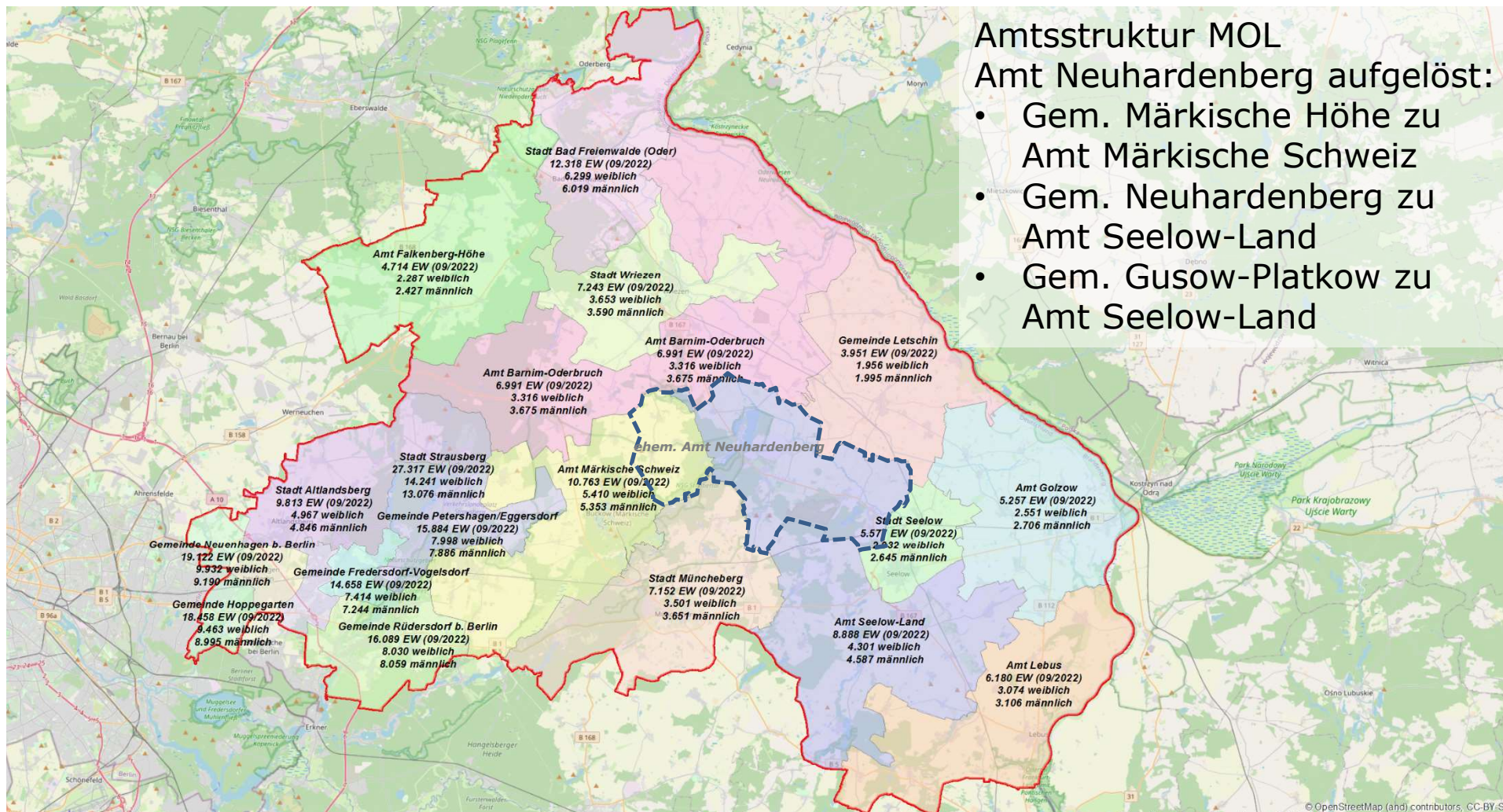



2. Kennziffern der wirtschaftlichen Entwicklung (sozialversicherungspflichtig Beschäftigte MOL)

Stand:
06/2022

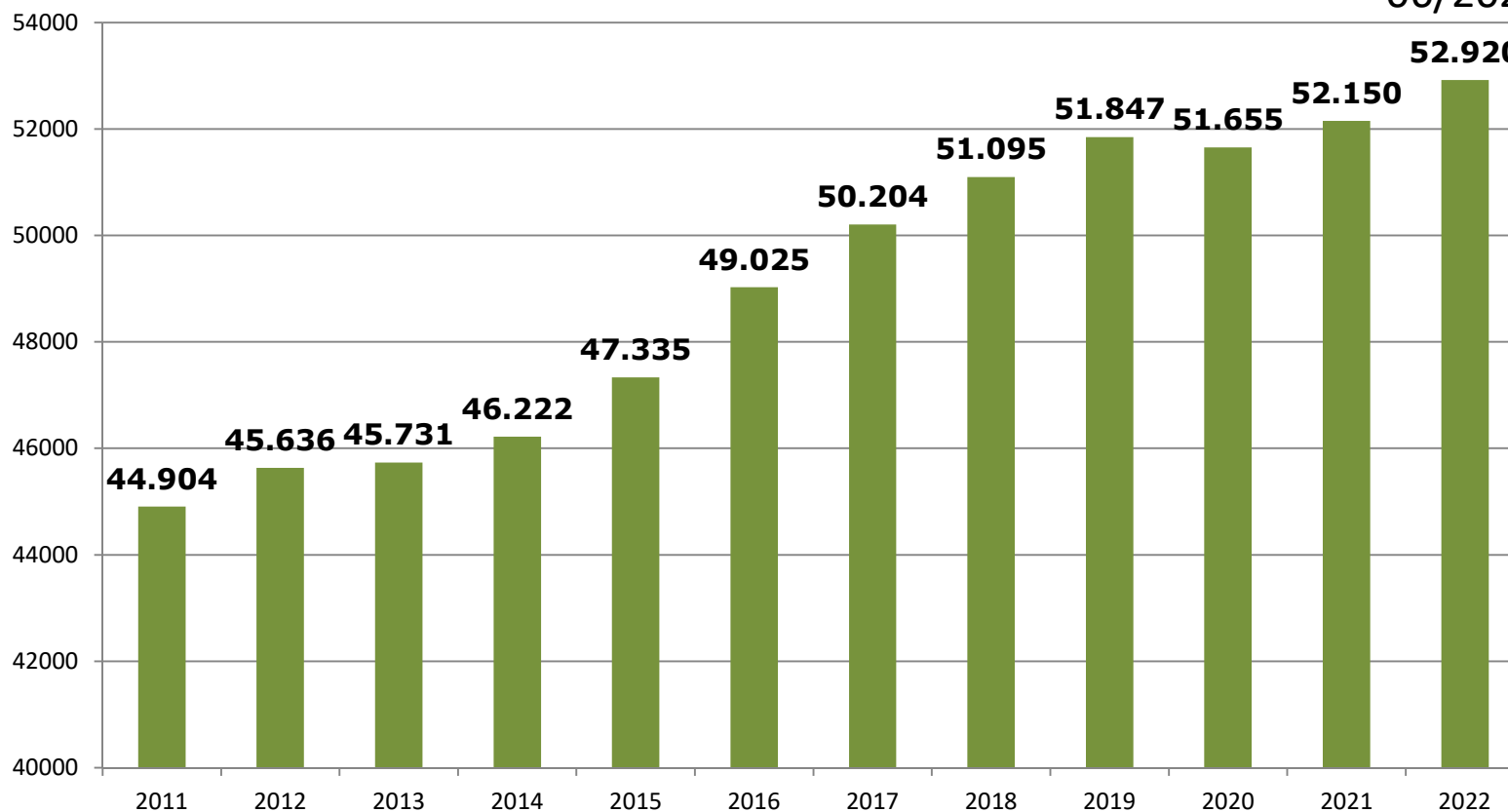

Quelle: Bundesagentur für Arbeit, Statistik svB am Arbeitsort, Stand: bis 2021 jeweils zum 31.12., Berichtsjahr 2022 zum Stand 06/2022; Zugriff 03.01.2023



2. Kennziffern der wirtschaftlichen Entwicklung (Veränderung sozialversicherungspfl. Beschäftigte nach Wirtschaftsbereichen 06.2021-06.2022)

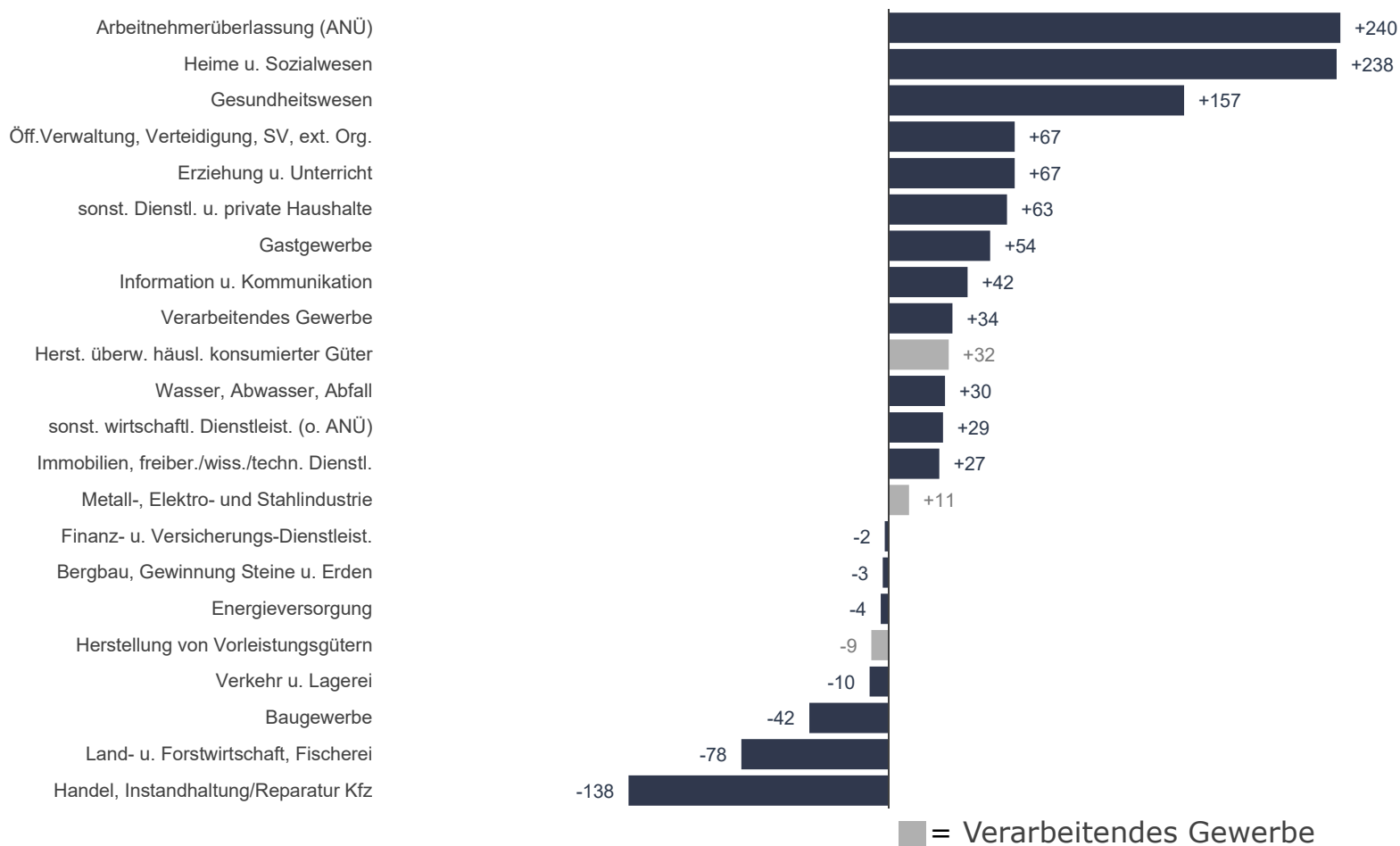



2. Kennziffern der wirtschaftlichen Entwicklung (Arbeitslosenquote in MOL)

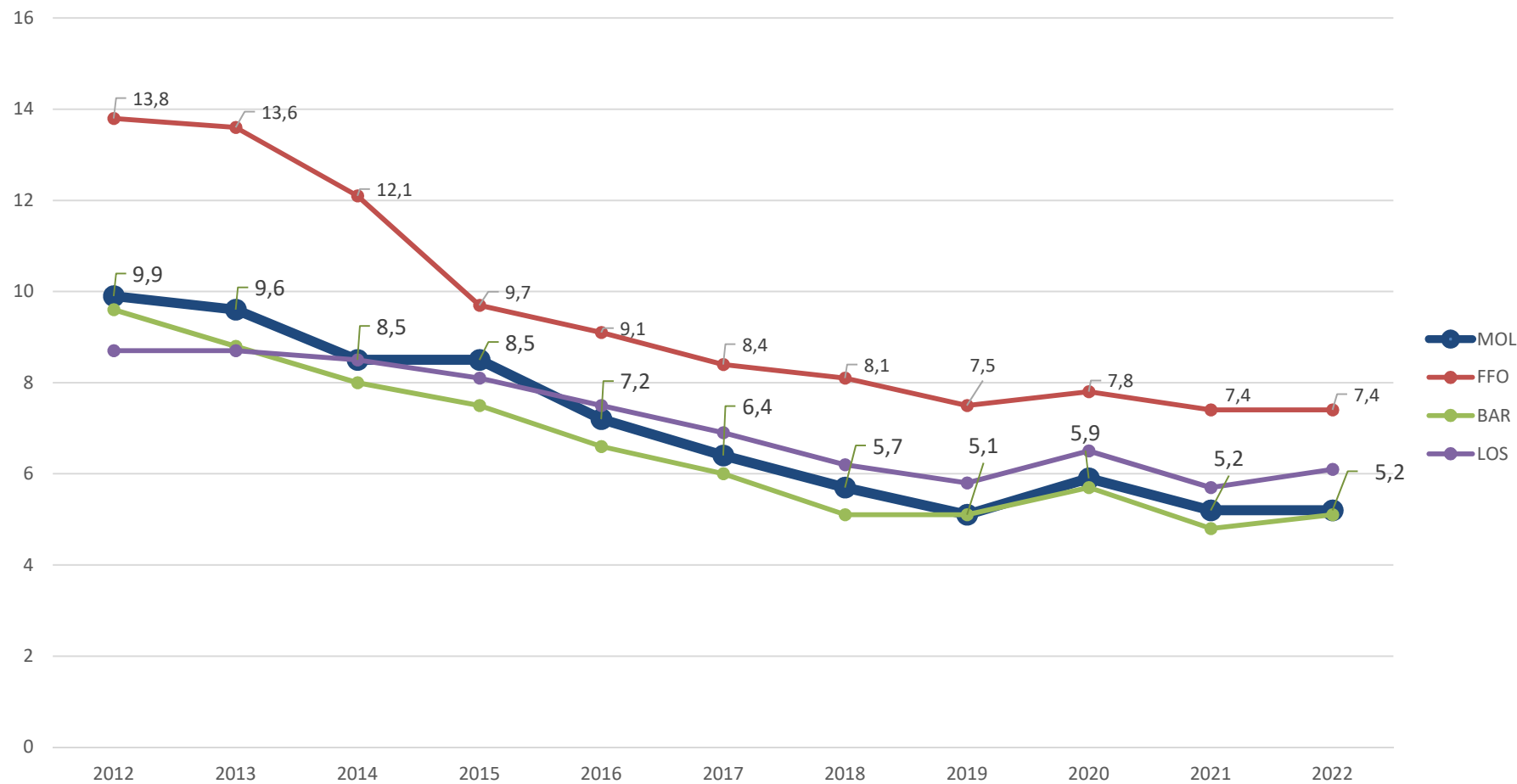



2. Kennziffern der wirtschaftlichen Entwicklung (Arbeitslosenquote in MOL nach Geschäftsstellen der Arbeitsagentur)

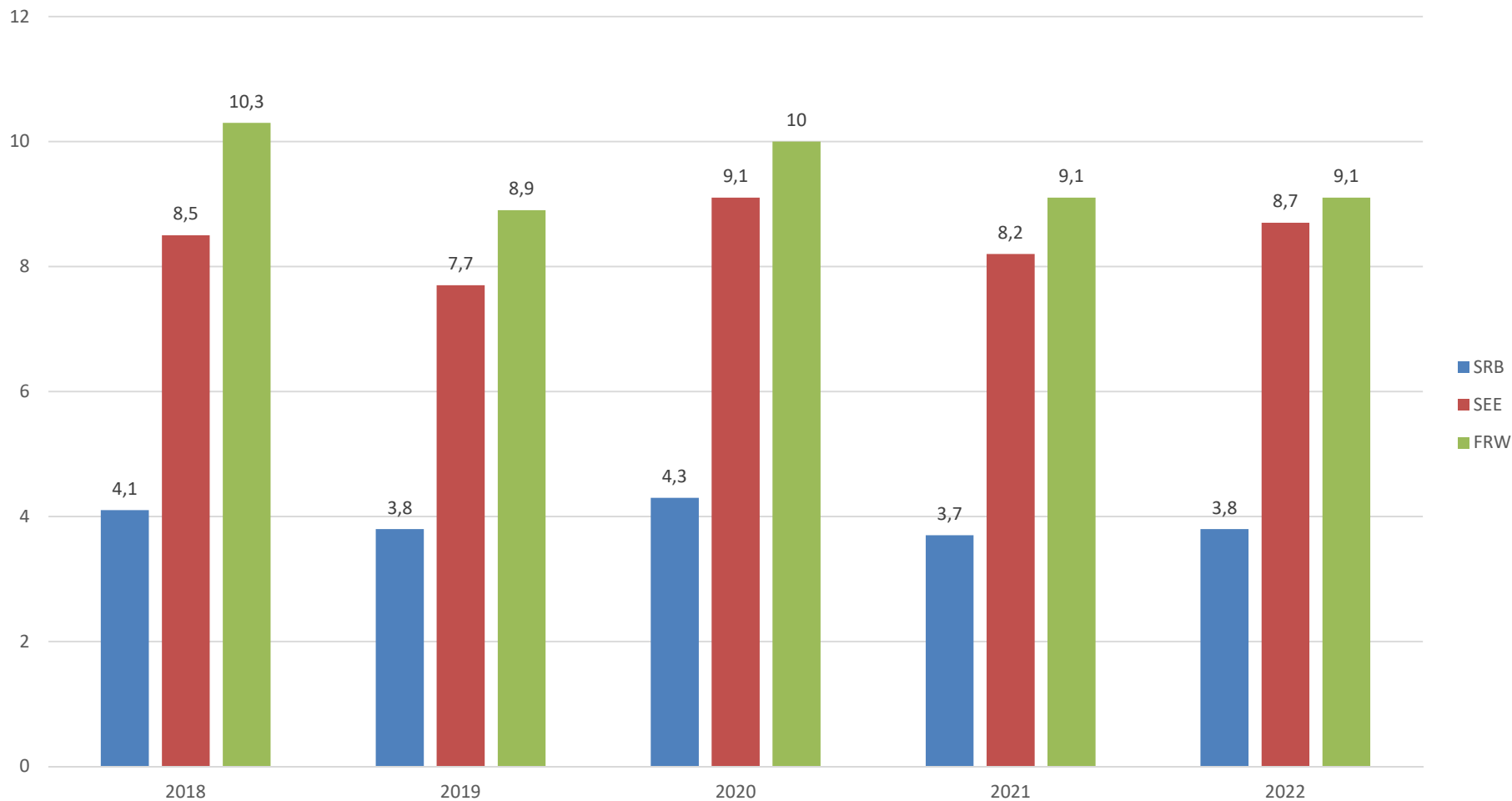

Quelle: Statistik Agentur für Arbeit Frankfurt Oder, Angaben in %, Stichtag: 31.12.2021; Zugriff 12.01.2022



2. Kennziffern der wirtschaftlichen Entwicklung (Beschäftigungsquote)

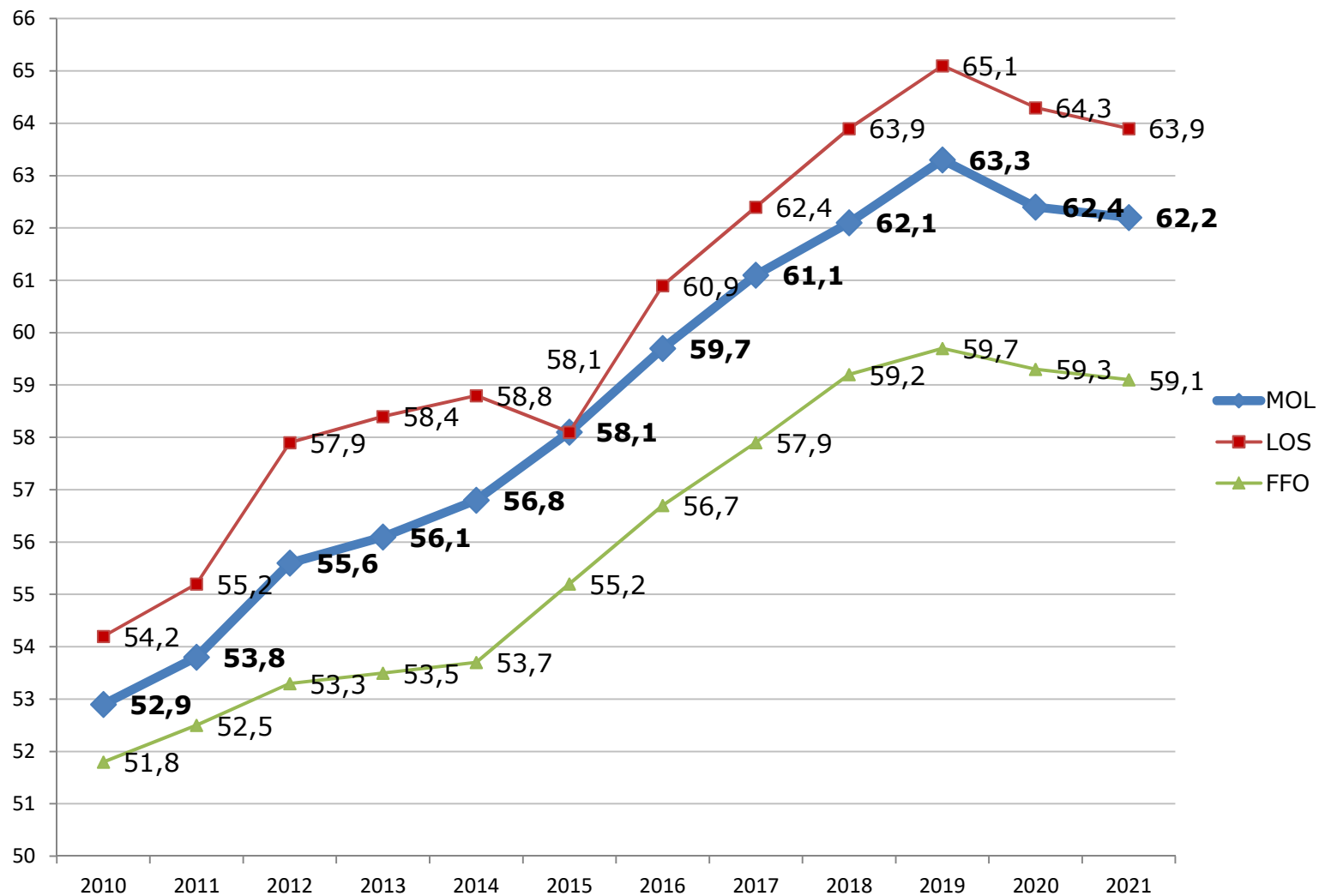

Quelle: Bundesagentur für Arbeit, Statistik, Angaben in %, Stichtag: 31.12.2021; Zugriff 12.01.2023



2. Kennziffern der wirtschaftlichen Entwicklung (Bruttoinlandsprodukt pro Einwohner in €)

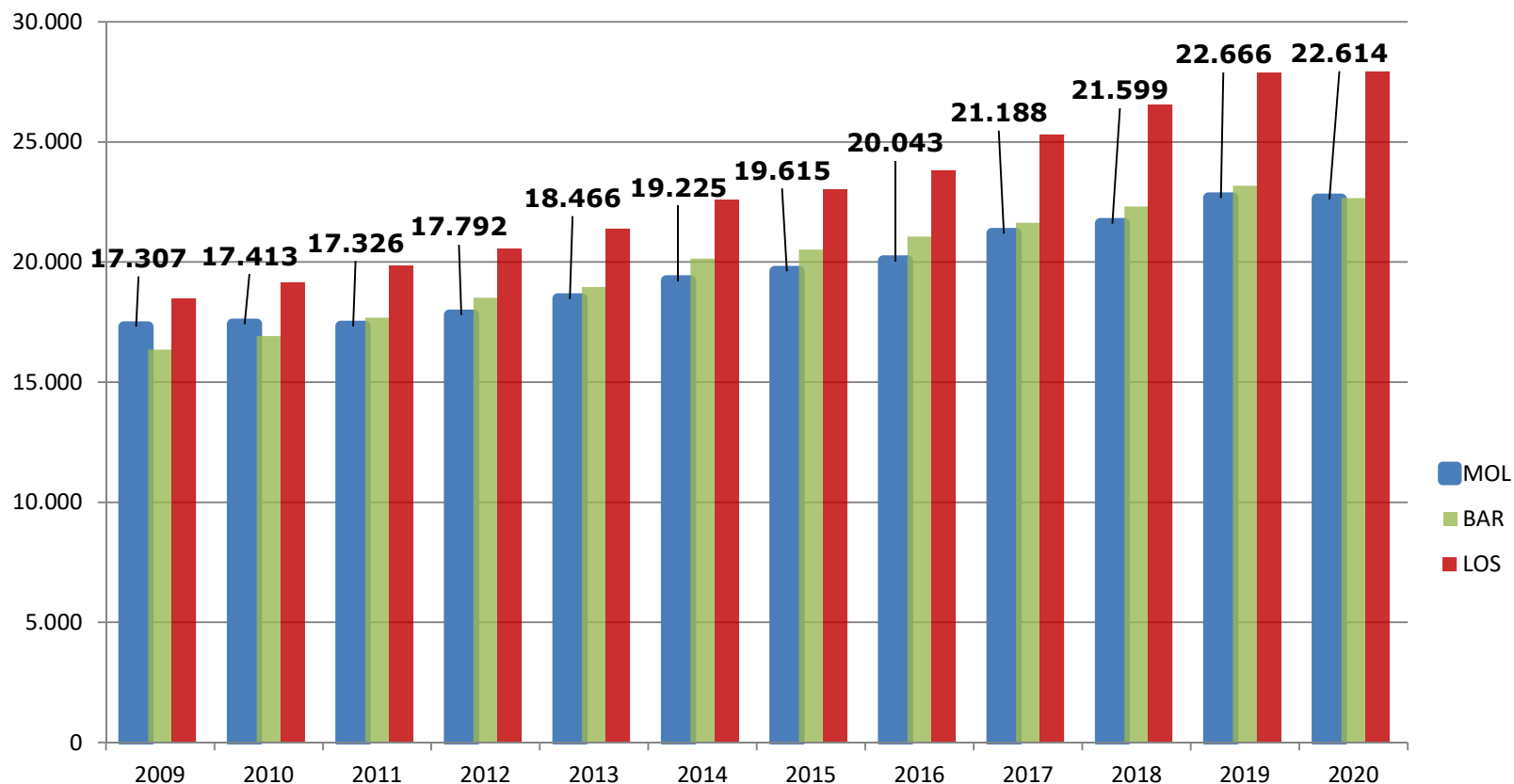

Zähler = Bruttoinlandsprodukt (der Jahreswert aller in der Region produzierten Waren und Dienstleistungen in €)

Nenner = Bevölkerung (Jahresdurchschnitt)

Die Daten sind erst mit einer Zeitverzögerung von zwei Jahren verfügbar.

Quelle: Bundesagentur für Arbeit, Stand: 31.12.2020, aktuelle Zahlen liegen nicht vor



2. Kennziffern der wirtschaftlichen Entwicklung (Pendlerverflechtungen)

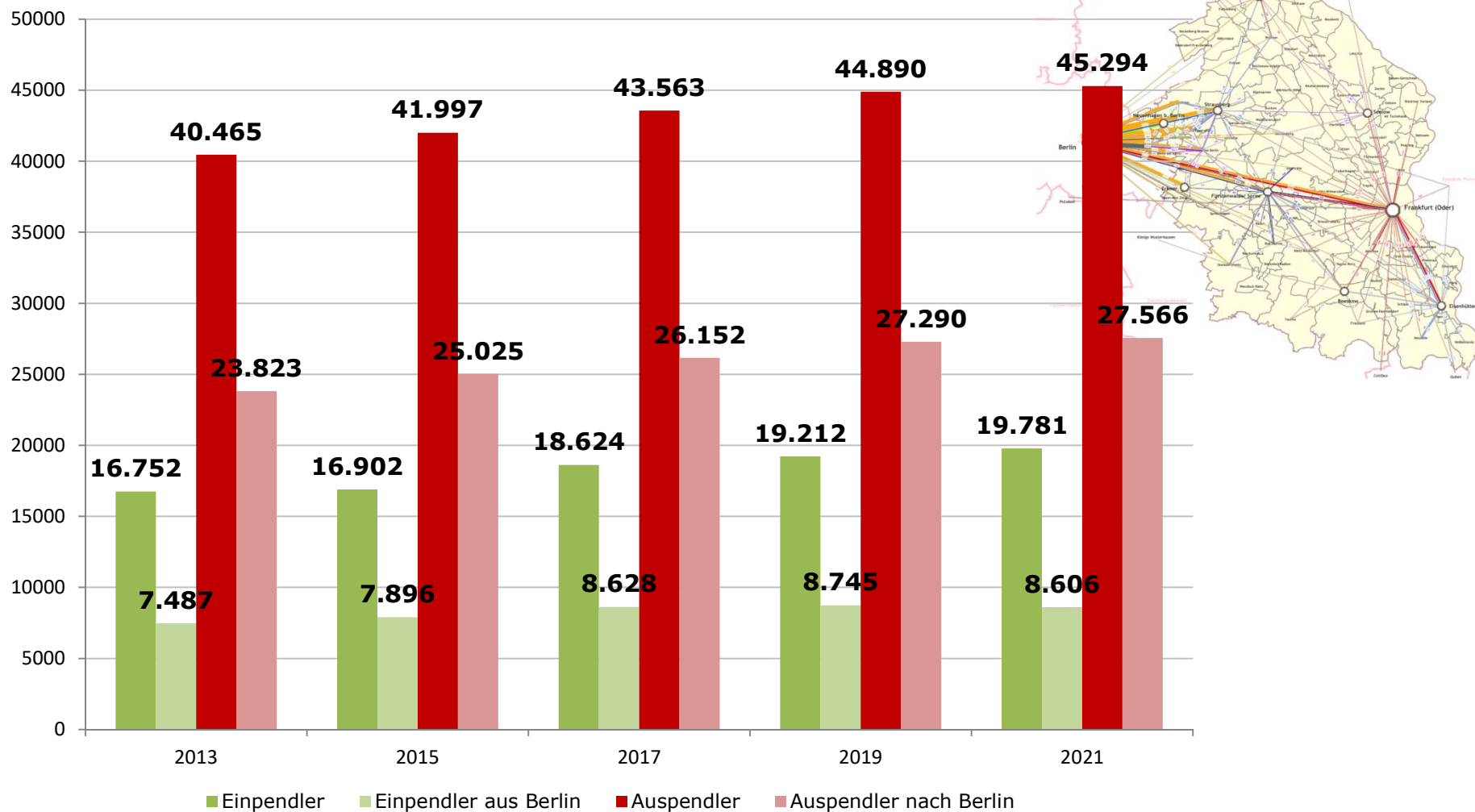



3. Herausforderung Fachkräftemangel Beschäftigung nach Altersgruppen in MOL

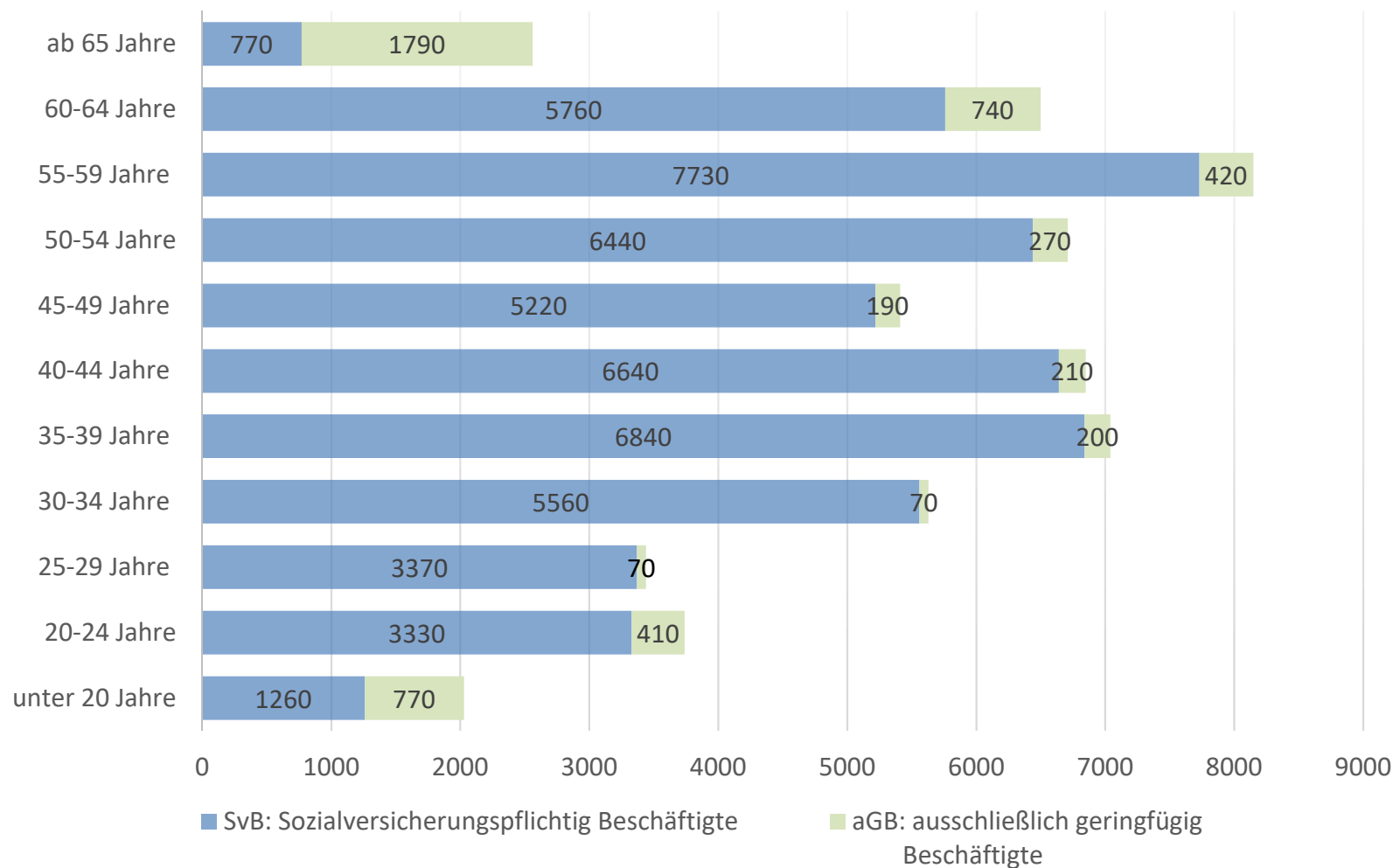



3. Herausforderung Fachkräftemangel Gemeldete freie Arbeitsstellen und Vakanzzeit bis zur Neubesetzung

Bestand

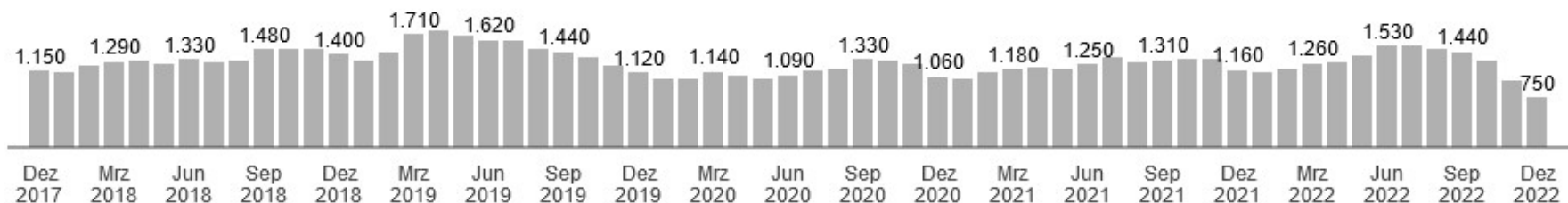

Vakanzeit in Tagen

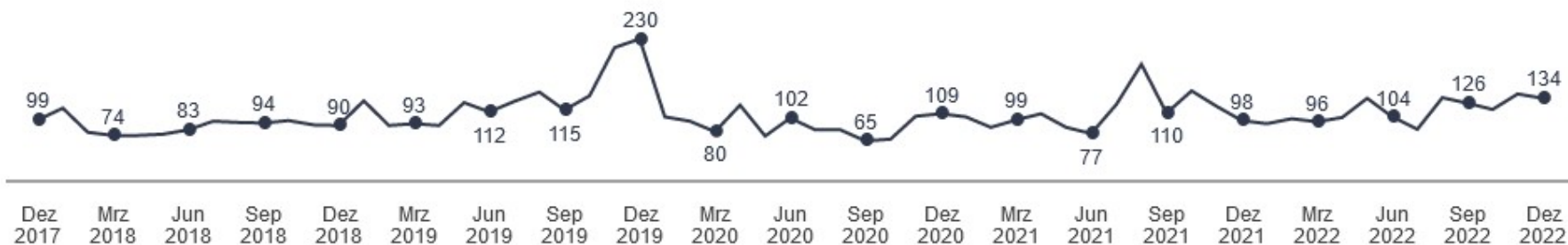



4. Was hat der Landkreis vor?

Fakten zum Kreishaushalt 2023

- Volumen: 423 Mio.€ (Ergebnishaushalt)
- Stellen: 889 (61,0 Mio.€ Personalkosten)
- 12 Schulen mit 5.518 Schülern in kreislicher Trägerschaft
- 160 km Kreisstraße, 12 Brücken, 92 Durchlassbauwerke
- Ausgaben im Sozialbereich: 126,8 Mio.€
- Ausgaben im Jugendbereich: 146,2 Mio.€
dar. Kindertagesbetreuung: 93,7 Mio.€
- Ausgaben ÖPNV: 15,8 Mio.€



4. Was hat der Landkreis vor? Investitionen 2023-2026 (Auswahl)

Investitionshaushalt 2023: **108,4 Mio. €**

- Gymnasium Strausberg II
inkl. Mensa, Sporthalle und
Außenanlagen **30,26 Mio. €** (2023-2026)
32,56 Mio. € (gesamt)
- Gesamtschule mit gymnasialer
Oberstufe inkl. Sporthalle
Hoppegarten **4,10 Mio. €** (2025-2026)
47,00 Mio. € (gesamt)
- Förderschule geistige Entwicklung
Altlandsberg mit Mehrzweck- und
Sportraum **29,04 Mio. €** (2023-2025)
37,60 Mio. € (gesamt)



4. Was hat der Landkreis vor? Investitionen 2023-2026 (Auswahl)

- Neubau Bürogebäude
Technologiepark TP 5* **5,54 Mio. €** (2023-2025)
11,25 Mio. € (gesamt)
- Verwaltungsgebäude Strausberg
Sanierung/Umbau Haus 9 **2,96 Mio. €** (2023-2026)
3,06 Mio. € (gesamt)
- Neubau Feuerwehrtechnisches
Zentrum in Strausberg **11,90 Mio. €** (2023-2026)
17,34 Mio. € (gesamt)
- Sanierung Schlosspark* **4,56 Mio. €** (2023-2025)
Bad Freienwalde
- Innovationszentrum Luftfahrt
(IZL) Strausberg* **8,45 Mio. €** (2023-2026)
28,90 Mio. € (gesamt)

*Realisierung über Fördermittel



4. Was hat der Landkreis vor? Breitbandausbau

Der Landkreis übernimmt den Eigenanteil der Gemeinden beim vom Bund und Land geförderten Breitbandausbau.

Breitbandausbau	Einzahlungen aus Landes- und Bundeszuweisungen - Euro -	Auszahlungen - Euro -	Eigenanteil - Euro -
Ergebnis 2020	22.562.419	23.486.813	924.394
Vorl. Ergebnis 2021	21.219.156	23.850.735	2.631.579
Voraussichtliche Erfüllung 2022	53.787.354	54.435.286	647.932
Ansatz 2023	72.025.100	77.349.500	5.324.400
Ansatz 2024	34.480.700	37.103.900	2.623.200
Ansatz 2025	2.235.800	2.431.800	196.000
Gesamt	206.310.529	218.658.034	12.347.505



Wirtschaftsamt

Landkreis Märkisch-Oderland
Puschkinplatz 12
15306 Seelow